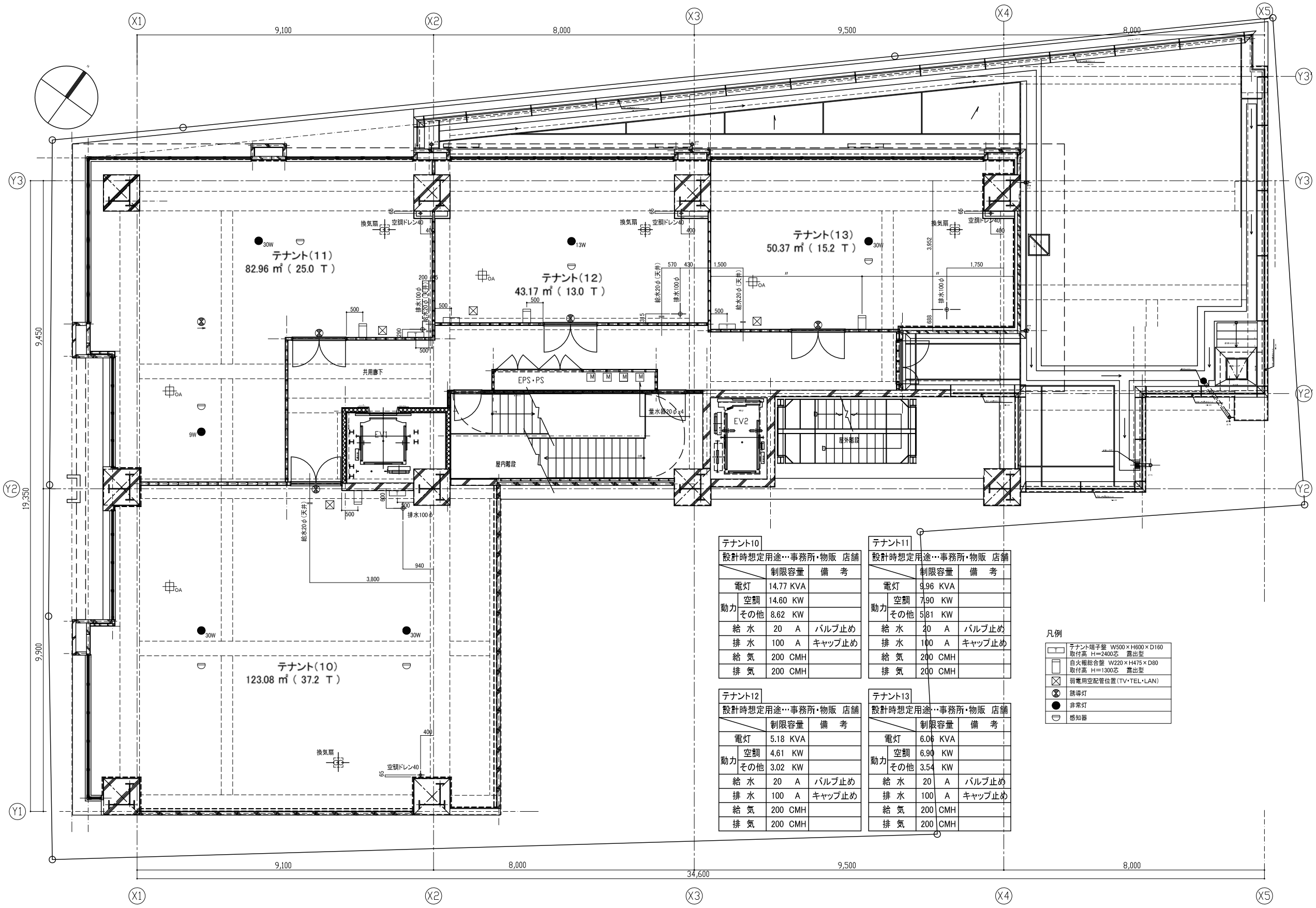

テナント10

設計時想定用途…事務所・物販 店舗		制限容量	備 考
電灯		14.77 KVA	
動力	空調	14.60 KW	
	その他	8.62 KW	
給 水		20 A	バルブ止め
排 水		100 A	キャップ止め
給 気		200 CMH	
排 気		200 CMH	

テナント11

設計時想定用途…事務所・物販 店舗		制限容量	備 考
電灯		9.96 KVA	
動力	空調	7.90 KW	
	その他	5.81 KW	
給 水		20 A	バルブ止め
排 水		100 A	キャップ止め
給 気		200 CMH	
排 気		200 CMH	

テナント12

設計時想定用途…事務所・物販 店舗		制限容量	備 考
電灯		5.18 KVA	
動力	空調	4.61 KW	
	その他	3.02 KW	
給 水		20 A	バルブ止め
排 水		100 A	キャップ止め
給 気		200 CMH	
排 気		200 CMH	

テナント13

設計時想定用途…事務所・物販 店舗		制限容量	備 考
電灯		6.06 KVA	
動力	空調	6.90 KW	
	その他	3.54 KW	
給 水		20 A	バルブ止め
排 水		100 A	キャップ止め
給 気		200 CMH	
排 気		200 CMH	

凡例

	テナント端子盤 W500×H600×D160 取付高 H=2400芯 露出型
	自火報総合盤 W220×H475×D80 取付高 H=1300芯 露出型
	弱電用空配管位置(TV・TEL・LAN)
	誘導灯
	非常灯
	感知器

08.06.17

Asanuma
株式会社 淺沼組 九州支店 TEL(092)411-0637
福岡市博多区博多駅南1丁目14番8号 FAX(092)481-9462

監理者	作業所	生産設計課	担当部署
確認印	所長印 担当者印	課長印 作図	発送日 年 月 日 / 年 月 日 / 年 月 日 / 年 月 日
確認日 年 月 日	確認日 年 月 日	作成日 年 月 日	

工事名称
(仮称)てんぐ屋渡辺通ビル新築工事

図面名称
3F テナントプロット

図面整理番号
電施一

電気工事

縮尺 1/120